夕刊 臺灣日日新報 十月五日

家彦王殿下御降下
宇治の御家名を賜はる

鈴木御用掛謹話

米英の援助無效果
第二戰線か第一義
スターリン議長率直に表明

今次の

獨の食糧確保萬全
勝利へ銃後完璧
ゲーリング元帥强調

【ベルリン四日發同盟】ゲーリング大ドイツ元帥は四日ベルリンのスポルト・パラストで行はれた收穫感謝祭に出席…(寫眞はゲーリング元帥)

占領地

獨空軍

林柏生氏參內
謁見被仰付

ス市の市街戰激烈
獨軍增强部隊大量空輸

獨軍戰況發表

獨軍モズドク地區一部占領

太平洋の孤兒濠洲の樣相(四)
物資不足可成り深刻
小麥のストックは相當量

米兵の

濠洲は

經濟的

果して

羊毛關係

馬鈴薯

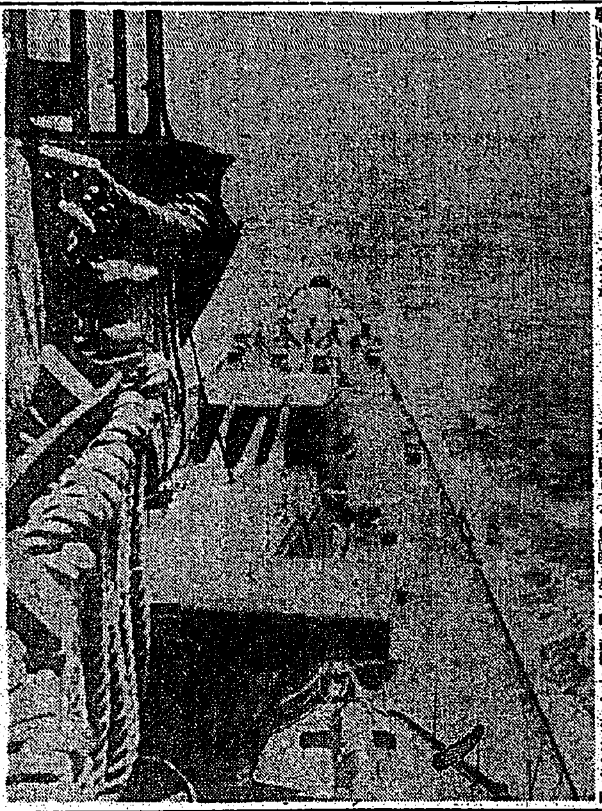

激浪を乘り切つて突進する我が○○艦の勇姿(海軍省許可濟)

農產物の對日供給
滿洲國、積極的增大期す

飛行機は獨と同等
英戰時生產を誇示

米國の對ダカール侵攻魂膽暴露か

五十三億餘萬弗
九月中の米國戰費

鎌倉丸香港を出帆

米、インフレ抑制へ
經濟安定局を新設
食糧物價最高價額釘付け

大戰果の發表約束
獨國民歡喜して鶴首

平出大佐放送

國民政府へ飛行機
七日盛大な讓渡式

インフレ防止案にルーズベルト署名

府局部長會議

協和會、王聯 第五日本會議

ウイルキー 林森を訪問

ボンベイに大騷擾

ヒンヅーマハサバ 運用委員會開く

人事

十日全島社寺主任打合せ會

理研眞空の リーランプ
理研眞空工業株式會社

ヤマトタイムレコーダー
ヤマトタイムスタンプ

腰痛冷えも一つ病原から
一日一球 新治療
有名病院婦人科使用
ワセトン球

結核・食慾不振
胃酸過多・慢性大腸炎
消化吸收共に頗る良好なるビタミンB_2・B_6複合體にして最も效力を發揮し得る狀態にあり衰弱せる胃腸にも何等の負擔を與へず奏效す。
財團法人理化學研究所創製
理研ビタス錠

海國日本人必唱!老も若きも樂しめる歌
日本人は一人殘らず覺えて下さい 歌つて下さい
海務院撰定
七洋制覇の歌 行く日本
永田絃次郎 長門美保 キング合唱團
キングレコード

國際效力單位檢定證明品
健民生活
榮養の充足を根底に壯健で國家に出來る生活 それには―
水產、林業のビタミンAD劑
ビタドール
一球中の含有單位の公開明示された待望の逸品良心的發賣品
1日1-3粒
發賣元 林泉堂商店

戰友の武運を祈願
大日本傷痍軍人會臺北州支部會員
臺灣護國神社に額づく

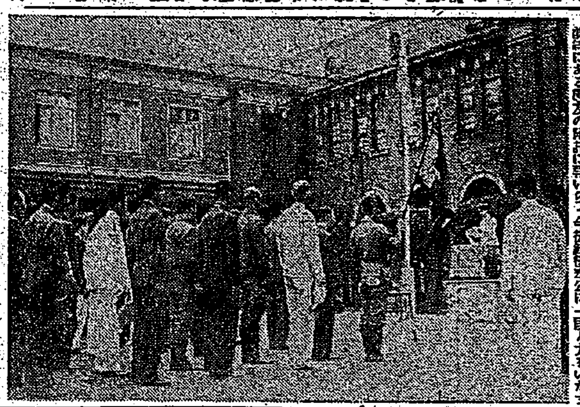

心から母子寮を慰問
將兵、遺家族を慰問
基隆高女生徒らの赤誠

援護强化婦人大會
帝都　東久邇宮妃殿下台臨

病む將兵に"憩ひの家"
バギオ高原療養所を視る

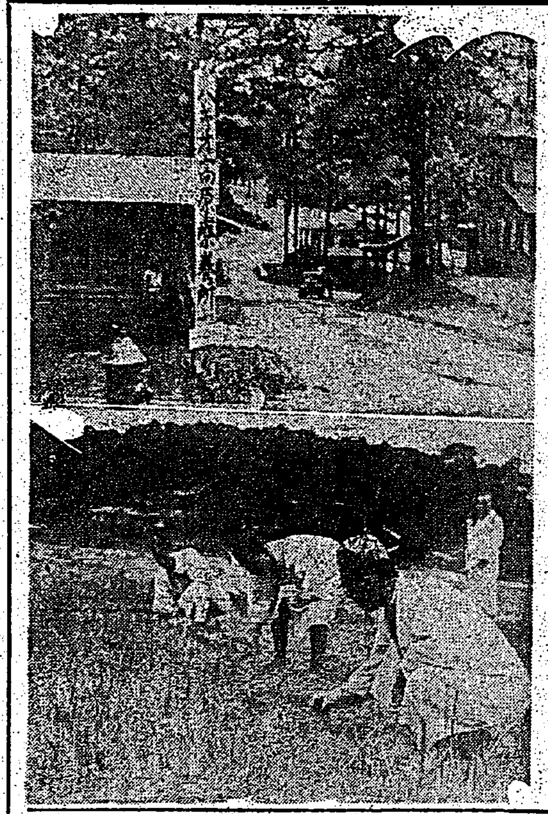

【バギオ五日發同盟】山上の町バギオの松林にかこまれた元…

山鳥　の啼く松林の抜いた…

苦心

患者

（寫眞上はバギオ高原療養所入口（下）…白衣の勇士）

治安に大きな貢獻
司法警察官代行者配置終る

厚生事業協力會議
臺北州　斯業の刷新强化に資す

長谷川總督
基隆市内を視察

逞しく育つ"海の若人"
新生中國の護りを双肩に

戰ふ臺灣の姿を内地に紹介

新竹神社　祭典行事決る

風害地に見舞金

援護會に寄附

基隆華僑公會から寄附金

訪滿學生機　大邱に到着

海軍工員志願者は各州廳で受理

奉公班を通じ貯蓄報國勵行

闇防止番號札　生鮮食料品の行商人に制定

初産に三つ兒

苗栗街では男の三つ兒

應召すると詐稱、餞別を騙取

盜汗・結核に　食血性なき大蒜製劑　スクナ（マルホ）　丸ホ商店

三國志（875）
（赤壁の卷）
吉川英治作　矢野橋村畫

休戰（一）

尿の病（腎臓病・膀胱炎・尿道炎・夜尿症）と性病（淋疾）の悩みに　▽藥草自療法の實効▽

複寫紙なら　レミントン　ライオン文具　　井商店

星製藥製品　油断召さるナ　能食・能便・能眠・能働　酵母にまさるビルツ剤　ホシ　ミクローゼ　三六〇錠入一円五〇銭　送急藥試　東京・五反田　星製藥株式會社

パピリオ　クレーム三種、ＡＢとＣあり。粉白粉十二色（新しい肌色四種）ほほ紅十二色　口紅八色

特種動物精膽藥　救心　心臓や胸・胃　一朝一夕一粒　心臓の病で苦しむ人　肋膜や肺のよくない人　胃弱で食慾の進まぬ人　心臓弱く動悸息切の人　ねあせで夜分ね苦しい人　發賣元　救心本舗

職場の疲労　胃腸に榮養に體力に　錠劑　わかもと　B1だけでは……

臺灣日日新報
本日夕刊共六頁

七千萬石に近い豐作
農相けふ參内奏上
けふ發表 第一回米豫想收穫高

【東京發同盟】國内食糧確保の見地から注視されてゐる本年產米の第一回豫想收穫高（九月二十日現在）は農林省において整理中のところ調査完了を見たので井野農相は六日の定例閣議において右調査の結果を報告後直ちに宮中に參内 天皇陛下に奏上、同日午後四時農林省より發表の豫定である、本年度の作況は全國的に極めて良く先に作況（良）と發表されたが、その後も天候順調にして全國的に概ね順調に推移し、特に近畿以東に近來稀に見る成育振りを示し大豐作を豫想されるに至つた、而して全國の豫想收穫高は中國地方の一部（山口、廣島兩縣下）を襲つた二百十日の風水害を考慮に入れても七千萬石に近い豐作と見られる

地租と家屋稅增徵か
義務教育費の經常財源

[illegible]府財務局では本島義務教育費の[illegible]臨時的財源[illegible]を全面的に[illegible]昭和十七年度追加豫算に八十萬圓を計上、[illegible]に官制を制定して各州廳に[illegible]を發足、十九年度より地租規則並に家屋稅[illegible]を實施、十八年度九十萬圓の[illegible]を施行する豫定であるが、[illegible]昭和十四年三月律令第一號[illegible]家屋稅令第十二條（[illegible]）五年每に一般に之を改訂す[illegible]の改訂は昭和十九年に於て之を行ふことに[illegible]

畏し・中國に御軫念
林柏生氏恐懼、謹話發表

【東京發同盟】五日[illegible]林柏生氏は[illegible]の如く謹話を發表した
今回畏くも天皇陛下に於かせられましては[illegible]東亞の前途並びに我國民政府及び國民に關し深く御軫念あらせらるる旨[illegible]

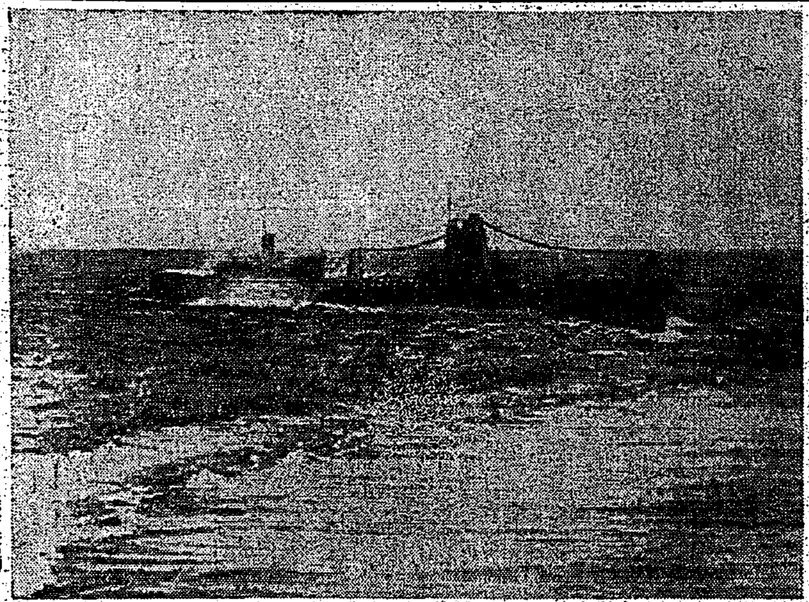

長驅大西洋に活躍する帝國潛水艦の雄姿（[illegible]）

東大に石油工學科
繰上の各大學講座增設

【東京發同盟】大學高專在學年限の臨時短縮で繰上げとなる各大學の講座はそれぞれ十月から[illegible]一、東京帝大講座增設 同大學の學年短縮に伴ふ講座の繰上として[illegible]

金額は四十七億弗
米の八月中武器生產高

【ブエノスアイレス四日發同盟】ワシントン來電、米國戰時生產局長ドナルド・ネルソンは四日八月中の武器生產高[illegible]

抗戰の愚を悟る
國共軍の投降者續出

[illegible]

亞國中立態度不變
米國の謀略も遂に無效

【東京發同盟】南米の友邦アルゼンチンは[illegible]

具體的決定なし
ウイルキーの重慶訪問

【上海五日發同盟】[illegible]

緬甸刑務所を轉々
三千人の天幕生活
ビルマ、印度抑留放浪記

【東京發同盟】[illegible]

鎌倉丸横濱着は九日の未明

ビルマ内地を轉々

三千人の天幕生活

天長の佳節を迎ふ

首相と内相懇談

定例次官會議

ロメル將軍大元氣
敵側の虚構宣傳を粉碎

【ベルリン四日發同盟】[illegible]

太平洋の孤兒濠洲の樣相（五）
日本軍を恐る米濠軍
洞穴にゲリラ戰の用意

起債應募状況

物價騰貴率

國内の肅淸

おびえる濠洲

民衆の死者七百餘
印度騷擾最近の狀況

綿、スフの統制會
創立總會を開く

青木國務相きのふ歸京

人事

大東亞共榮圈 建て!無電技術の完成!
生徒募集 創立昭和九年 名實共に完成! 最高無線通信士の養成 智育・德育・體育の錬成機關
武藏野高等無線電信學校 校長 建部光麿

●組合貯蓄を生命保險で!
大同生命
創業四十周年記念 增配實行!
●特別養老保險 本年度は創業四十周年記念特配として一分五厘を増配、之を普通配當二分六厘に加へ、年額保險料の五分一厘を基準とする率により夫々經過年數に應じ左の如く配當致します。
★第一年經過の契約には……年額保險料百圓に付………五円一〇
★滿三年…〃……一〇円一〇 ★滿十年…〃……四五円九〇
★滿四年…〃……一五円二〇 ★滿十一年…〃……五一円〇〇
★滿五年…〃……二〇円四〇 ★滿十二年…〃……五六円一〇
★滿六年…〃……二五円五〇 ★滿十三年…〃……六一円二〇
★滿七年…〃……三〇円六〇 ★滿十四年…〃……六六円三〇
★滿八年…〃……三五円七〇 ★滿十五年…〃……七一円四〇
★滿九年…〃……四〇円八〇 ★滿十六年…〃……七六円五〇
●昭和十二年八月十日以前契約普通養老保險 本年度は普通配當の外に創業四十周年記念特配として滿四年以上經過の契約加入者へ年額保險料百圓に付金壹圓乃至參圓を配當致します
●昭和十二年創設普通養老保險 保險料の低廉を特色とする此の契約に對しては本年度も滿三年以上經過の契約加入者へ其の保險料積立金の三分一厘を基準とする率により配當致します。

社説 臺灣と勞働力增强の問題

勞務の規律化と訓練の必要

造船業者整備統合

能率的造船態勢確立へ

臺灣向內地酒割當

本造酒年度は一萬二三千石か

貯蓄增强に奮起の要

一・四半期の實績を見る

纖維製品價格調整

物價調整課で打合會

戰時保險の引受

日滿支の緊密化に即應

港灣擴充が必要

上山臺銀副頭取の東亞視察談

木材の檢査

山林課談を發表

廈鼓間電話

愈よ通話圓滑化

小作料の適正化へ

農務課で小作制度改革

砂糖滯貨の處理

糖聯主催で方策を協議

砂糖在荷高 八月末糖聯調査

雜貨類の滯貨處理

基隆港關係業者の對策

南方產業調査委員會

高雄州に設置計畫進む

臺灣の重要性認識

大內府理事官の歸任談

南方開發に邁進す

當面の諸問題 加藤臺拓社長歸北談

南方開發鍬の戰士

臺中北斗道場で訓練

內外商況 (五日)

新東の人氣雜株へ

東京短期前場 / 東京短期後場 / 大阪短期前場 / 大阪短期後場 / 東京長期後場

第九次 投資信託 募集

一、申込單位 一口五百圓から加入できます
一、信託期間 五ケ年
一、申込期間 十月十日まで
注目すべき要點
一、投資信託の妙味
一、投資方法

野村證券

嵐の合唱 長田幹彥著 奧川書房

オオコンリオン 強腦強精 D.A.+臟器ホルモン綜合劑
體力精性力強化の要諦
體內に抵抗力、抗病力を充實して常に元氣で明朗にハリキルことです。
學校奉仕品有
日本水產理研
コンリオン 强壯增血 D.A.+有機カルシウム綜合劑 姙產婦 小兒 には

手輕な自宅療法 鼻病はビノサン療法 小判屋

胃腸に エビオス
消化不良 常習便秘 食慾不振 脚氣・倦怠
大日本麥酒株式會社 田邊商店

急性淋疾 慢性淋疾 その他凡ゆる化膿症に 內服による化學療法
ザオキンは、化學療法に於ける有効核基を最も高率に含有してゐるからその效果は極めて迅速である。僅か數日にして止痛止膿し、速かに治癒に導く。只有害菌及毒にのみ作用し健康細胞や血球に對しては何等の被害なく、從つて副作用の心配はない。
アルス藥品部
ズルフオンアミド劑の最高規格品 ザオキン

一億國民和樂の裡に あすへの"力"蓄積

健民運動秋季國民錬成 要綱決る

【東京電話同盟】大東亞戰下第二回の秋を迎へ益々旺盛な銃後の士氣を中外に顯揚すると共に強く明るい國民生活の確立を目指す「健民運動秋季國民錬成」の要綱が五日厚生省から發表された、この錬成は「稔りの秋」の意義を強調して

[illegible]

實施事項

[illegible]

實施内容

[illegible]

皇奉各支部主事打合會開催

活潑な運動の展開へ 積極的意見を開陳

皇奉本部・運營委員會開催

[illegible]

軍人援護の"殊勳甲"

四十三隣組、四十六銃奉を表彰

【東京電話同盟】軍人援護強化運動

[illegible]

軍援に島都市民の赤誠

三日間 寄附金二千圓を突破

[illegible]

七殿下"忠靈"を御覽

御揃ひで歌舞伎座に御成り

【東京電話同盟】三笠宮 同妃兩殿下を始め奉り 東伏見宮妃 閑院宮妃 賀陽宮妃 竹田宮妃 朝香宮妃 各殿下には五日正午御揃ひで歌舞伎座に御成り遊ばされ

[illegible]

"軍援"に立起る遺家族ら

"夫の勳"しつかと胸に

技術指導所に血みどろの精進

[illegible]

平和にかへつたバタアン半島（上）

[illegible]

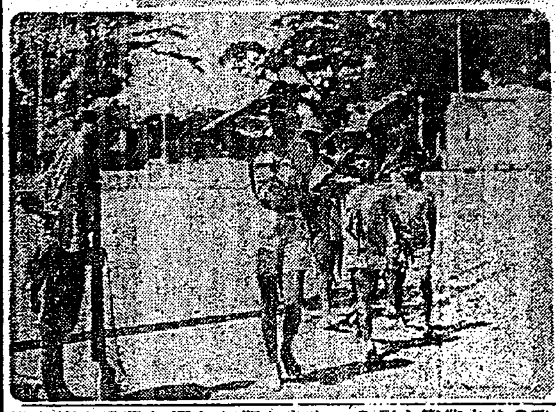

隣組常會の現場から中繼放送

七日夜の常會放送

[illegible]

デルモライツ

[illegible]

秋式野球大會臺北州代表に州廳團決る

[illegible]

南方への關心絶大

決戰下・臺大卒業生の行方

[illegible]

文政學部に

[illegible]

南方活躍は

[illegible]

訪滿學生鳥人部隊

平城飛行場に無事着陸

[illegible]

少年飛行兵へ山の少年の血沸る

駐在所へ受驗の手續き歎願

[illegible]

銃後女性の進軍譜（二）

[illegible]

海軍志願兵

十月下旬から各地で檢査試驗

[illegible]

常會を利用し花札賭博開帳

不埒者 南署に捕る

[illegible]

グアム、メナド間の電報取扱開始

[illegible]

ラヂオ

[illegible]

基隆港關係業者の對策

[illegible]

良優・密精
ミヘンシ計算尺
株式會社・內田洋行

デルビーは慢性胃腸藥

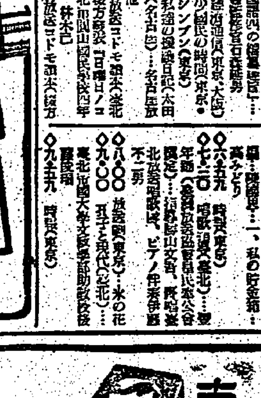

両切煙草
臺灣專賣局

社債償還公告

償還金額　金貳拾五萬圓也
償還期日　昭和十七年十月廿一日
支拂場所

昭和十七年十月　株式會社神戸製鋼所

會葬御禮　鄭重光　鄭祥光　鄭洋光

會葬御禮　夫 河本朝技

父知德儀……

矢部又蔵　前島トミ　關口勝弘

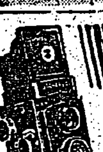

(1)ベララクスの…
(2)出し入…
(3)上下レンズの…
大阪心齋橋 上田寫眞機店

今日の映畫

大世界館　國際館　芳乃館　新世界館

ごま鹽

債權申出公告　久大實業株式會社

解散公告　佳七商會

貸借對照表　蓬萊商事會社

第四回決算公告

信託　野村證券

シオノギ

學校奉仕品有　日本水產理研

新穀感謝週間實施
來月廿日から全國一齊

村役場の名を改稱
"村本部"の看板で翼賛

日本精神に感激
厦門の臺灣留學生語る

西村文敎局長　臺南を視察

擧州・天引貯蓄勵行
新竹州・貯蓄報國に一路邁進

日華提携緊密化
中國民衆の日本語研究熱

臺南州製薬會社を創立

運動競技團體總會
大日本體育會力強く發足

福建省民憤激す
劉建緒の"新搾取政策"

米青年の血を犧牲
"ユダヤ人"とルーズベルト

遺家族へ慰問品
臺南州、市の援護運動

宮木知事が慰問に

能高神社祭典

戰歿軍人慰靈祭
新竹州、市で擧行する

空からの侵略企圖
今は夢物語り"全線皆滅"
敵性國家の南方圈空路を回顧

大東亞戰爭開

汎米航空會社

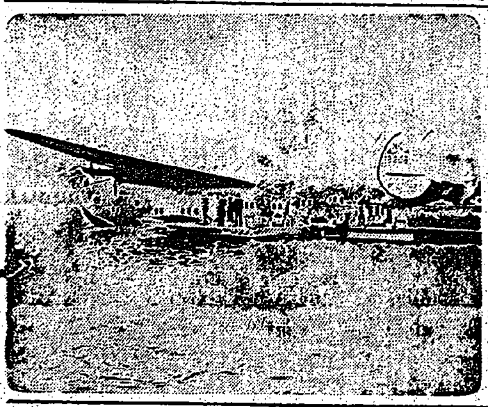

タイ國上空を

英濠線を開設

勢力圏を確立

創立し世界で

粵東地區各部隊
衆議院代表者が慰問す

情操陶冶へ
音樂錬成を實施

爪哇の弟が歸る
聖恩の有難さに實兄感泣

臺南州司法保護事業大會

民謠講習會
皇奉東港郡支會で

臺灣製糖埔里挺身隊の査閲

愛の赤道（205）
竹田敏彦　作
部　皆　挿　畫

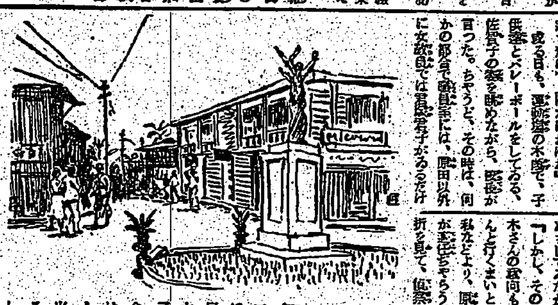

二人の被害者（三）

マツダランプ
東京芝浦電氣株式會社

結核菌に勝つ淨血法
ネオドラミン

小柳式健康帶
胃腸病
一時的のキキメでなく！
三信株式會社

肌を養ひ美化する
液状のホルモンクリーム
ホルモン配合　健全酸性料

クラブホルモンフード
株式會社　中山太陽堂　大阪・東京

ヤンマーヂーゼルエンジン
S型　H型　D型　DM型

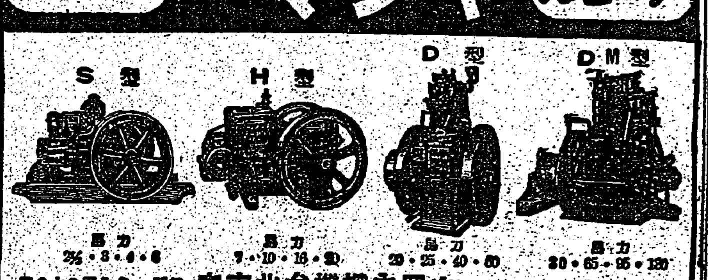

山岡內燃機臺北支店

齒科　須永齒科醫院
齒科　澁谷齒科醫院

家庭案內
寫眞　看板　美容　産婆　電話　香港　女中　電話　乳母　貸間　家交　引越　賣家　京染　ファ　カメラ　印畫　電鍵　ラジオ　引越　パナ　電話
メガネ専門　冷蔵庫　新食　特許　刀劍　ミシン